1:10000

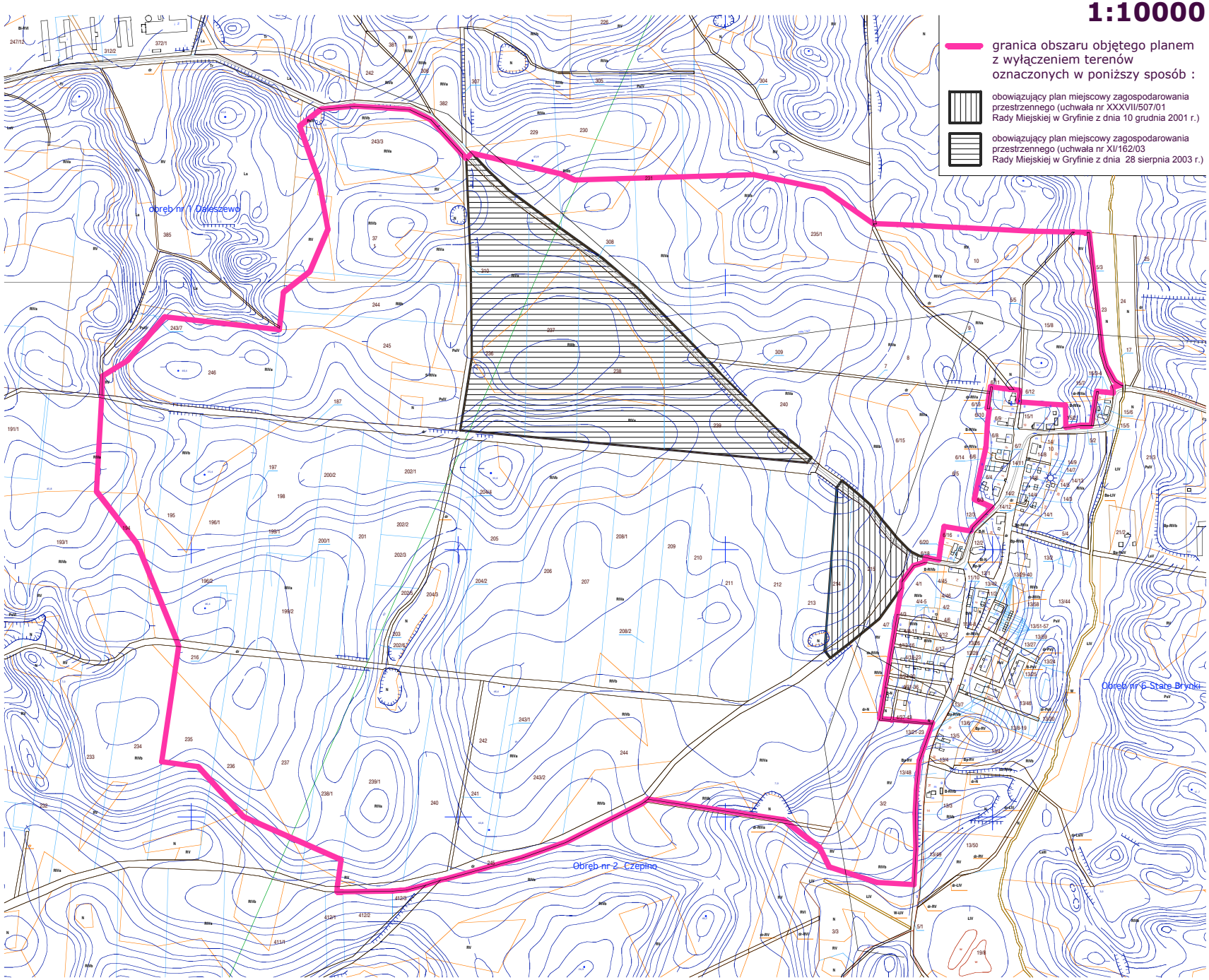

granica obszaru objętego planem z wyłączeniem terenów oznaczonych w poniższy sposób :

obowiązujący plan miejscowy zagospodarowania przestrzennego (uchwała nr XXXVII/507/01 Rady Miejskiej w Gryfinie z dnia 10 grudnia 2001 r.)

obowiązujący plan miejscowy zagospodarowania przestrzennego (uchwała nr XI/162/03 Rady Miejskiej w Gryfinie z dnia 28 sierpnia 2003 r.)